Stand: 01.2015 | Schematische Darstellung | M 1:5 | Vertikalschnitt

WDVS Detail

KB 1.1

Ausbildung bei zurückspringendem Sockel mit keramischen Belägen (mit Sockelprofil)

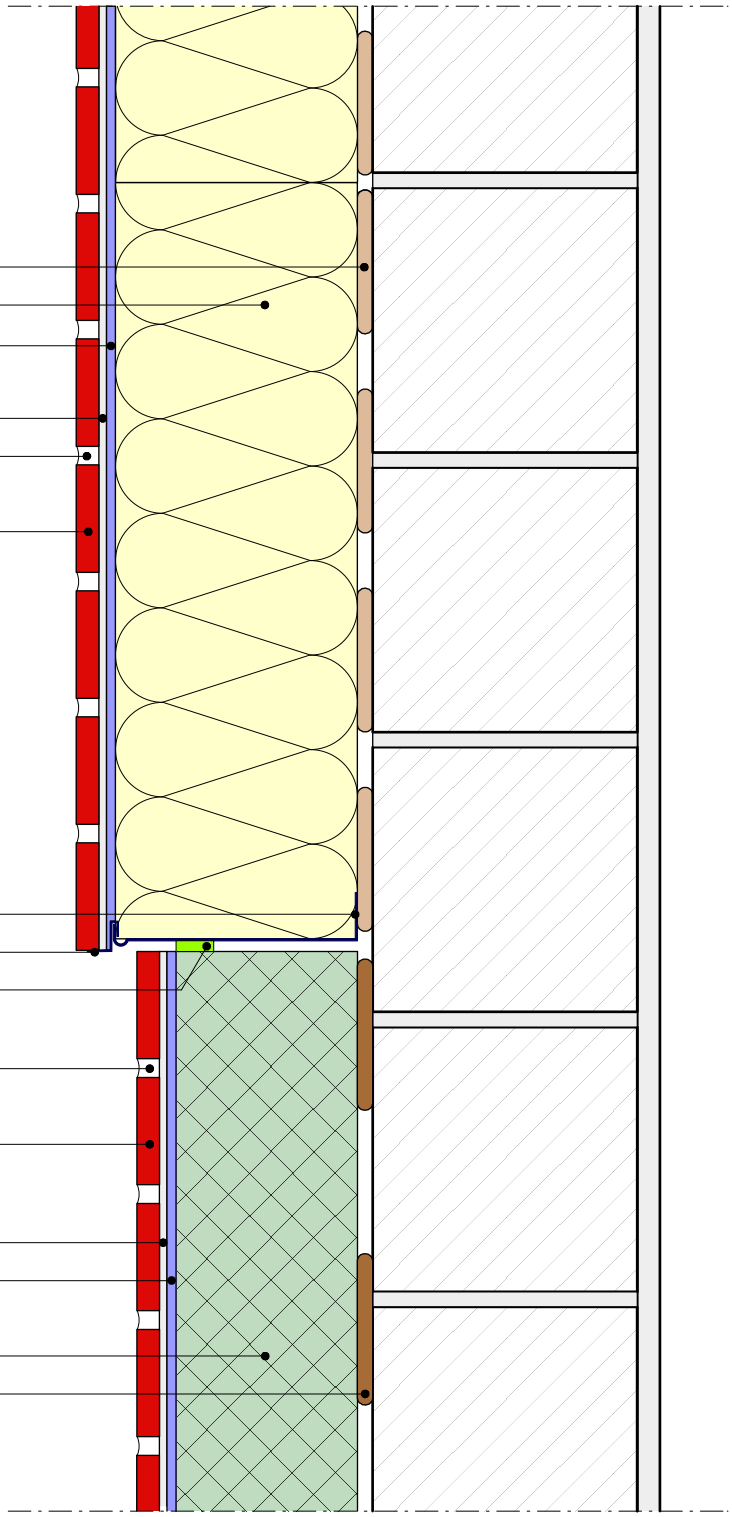

Bitte die genaue Planung und Verarbeitung an die spezifischen Objektbedingungen in Übereinstimmung mit den gültigen Praxismerkblättern, Systemzulassungen und Regelwerken anpassen.

Brillux
..mehr als Farbe