Passivhausdetail

Anschluss an Attika

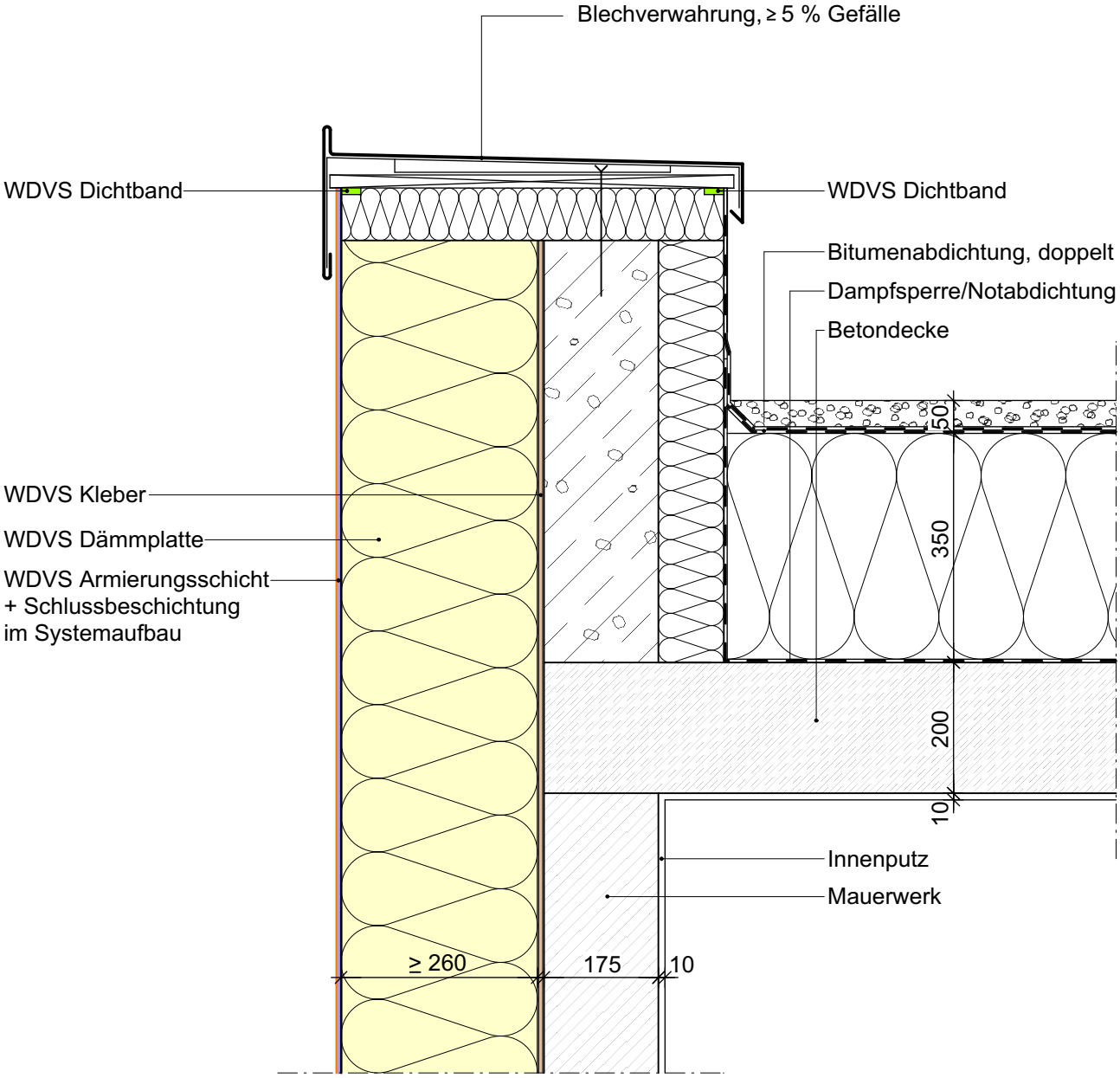

Bitte die genaue Planung und Verarbeitung an die spezifischen Objektbedingungen in Übereinstimmung mit den gültigen Praxismerkblättern, Systemzulassungen und Regelwerken anpassen.

Brillux
..mehr als Farbe