Passivhausdetail

Systemanschluss WDVS Fensterbank an vorgesetzte Fenster

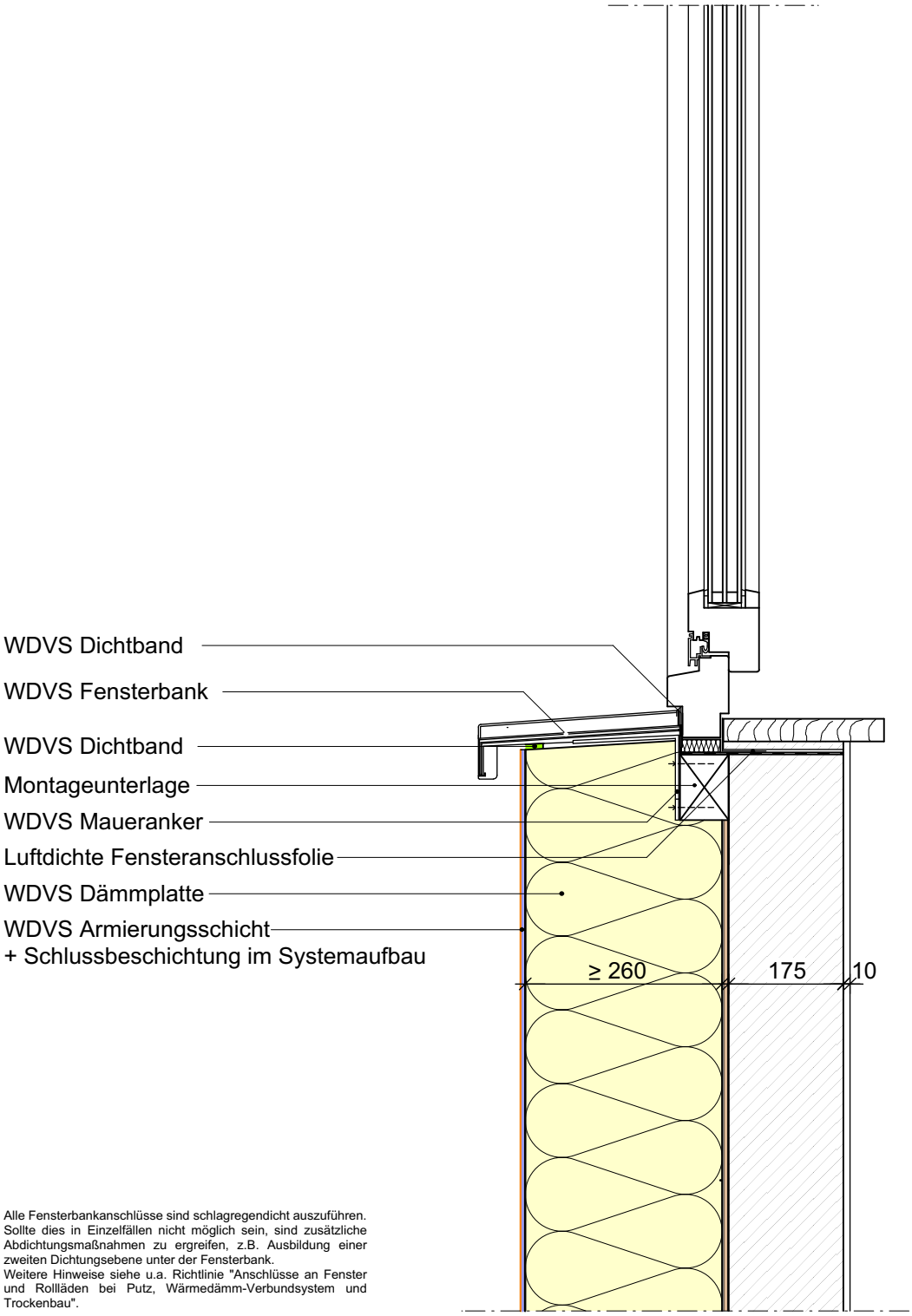

Alle Fensterbankanschlüsse sind schlagregendicht auszuführen. Sollte dies in Einzelfällen nicht möglich sein, sind zusätzliche Abdichtungsmaßnahmen zu ergreifen, z.B. Ausbildung einer zweiten Dichtungsebene unter der Fensterbank.
Weitere Hinweise siehe u.a. Richtlinie "Anschlüsse an Fenster und Rollläden bei Putz, Wärmedämm-Verbundsystem und Trockenbau".

Bitte die genaue Planung und Verarbeitung an die spezifischen Objektbedingungen in Übereinstimmung mit den gültigen Praxismerkblättern, Systemzulassungen und Regelwerken anpassen.

Brillux
..mehr als Farbe